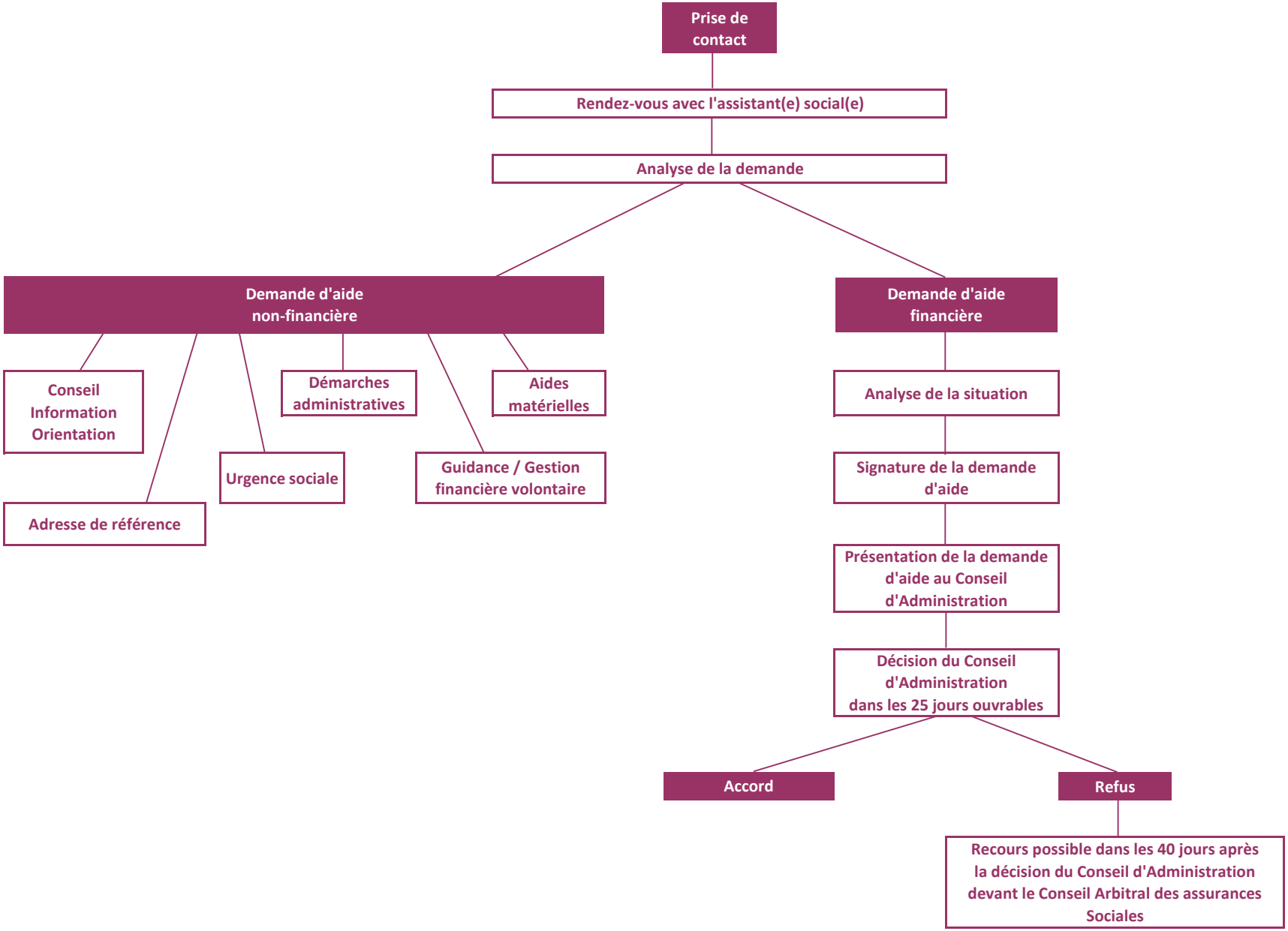
Prise de contact
Rendez-vous avec l'assistant(e) social(e)
Analyse de la demande
Demande d'aide non-financière
Demande d'aide financière
Conseil Information Orientation
Démarches administratives
Aides matérielles
Urgence sociale
Guidance / Gestion financière volontaire
Adresse de référence
Analyse de la situation
Signature de la demande d'aide
Présentation de la demande d'aide au Conseil d'Administration
Décision du Conseil d'Administration dans les 25 jours ouvrables
Accord
Refus
Recours possible dans les 40 jours après la décision du Conseil d'Administration devant le Conseil Arbitral des assurances Sociales